

Directive Inondation

Bassin Rhône- Méditerranée

Territoire à Risque Important d'inondation (TRI) d'ALES

Débordement de cours d'eau – la Cèze et les Gardons





Cartes de synthèse

Atlas du TRI d'Alès - Débordement de cours d'eau



 Secteur de TRI cartographié

Probabilité de crue

-  Crue de forte probabilité
-  Crue de moyenne probabilité
-  Crue de faible probabilité
-  Secteur du TRI cartographié
-  Hydrographie

Copyright IGN © (Scan25, BD Topo)
 Année de production : 2013
 Protocole ministère du 8 janvier 2012

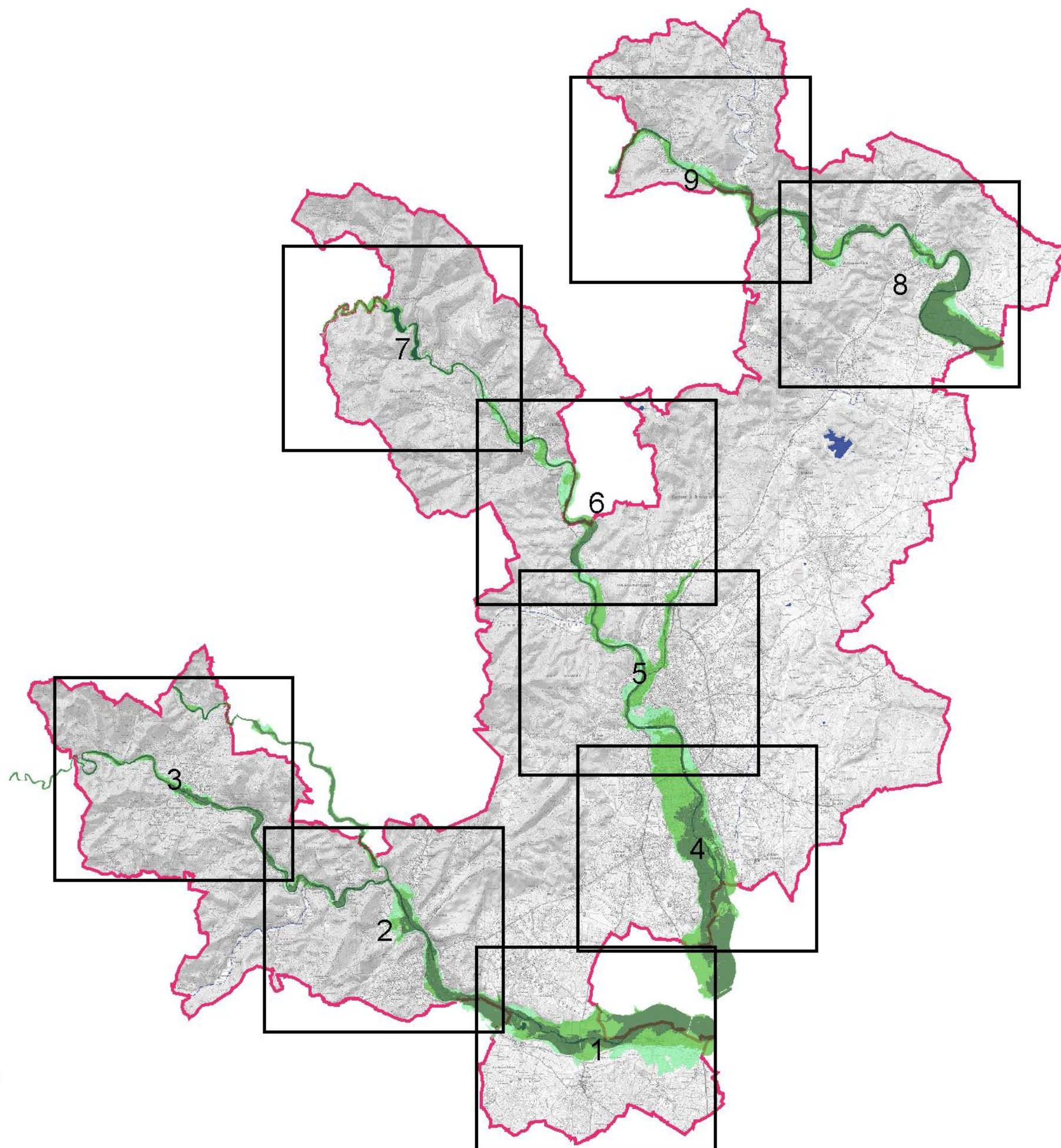

0  6 km

CARTE DE SYNTHESE

Débordement des cours d'eau

TRI d'ALES - Secteur 1

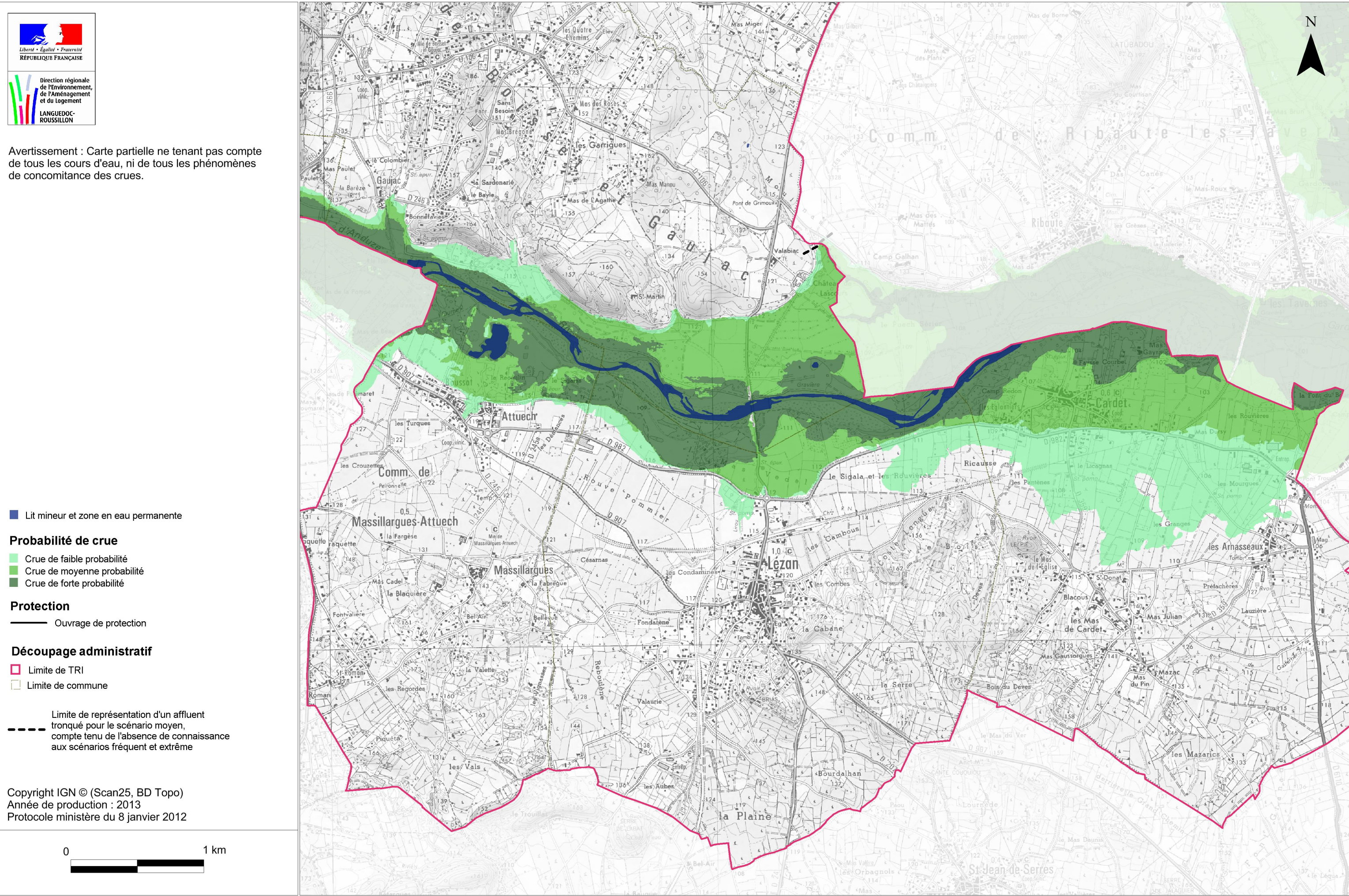

CARTE DE SYNTHESE

Débordement des cours d'eau



Liberté • Égalité • Fraternité
RÉPUBLIQUE FRANÇAISE



Direction régionale
de l'Environnement,
de l'Aménagement
et du Logement
LANGUEDOC-
ROUSSILLON

Avertissement : Carte partielle ne tenant pas compte de tous les cours d'eau, ni de tous les phénomènes de concomitance des crues.



Lit mineur et zone en eau permanente

Probabilité de crue



Crue de faible probabilité



Crue de moyenne probabilité



Crue de forte probabilité

Protection



Ouvrage de protection

Découpage administratif



Limite de TRI



Limite de commune

Limite de représentation d'un affluent tronqué pour le scénario moyen, compte tenu de l'absence de connaissance aux scénarios fréquent et extrême

Copyright IGN © (Scan25, BD Topo)
Année de production : 2013
Protocole ministère du 8 janvier 2012

0



1 km

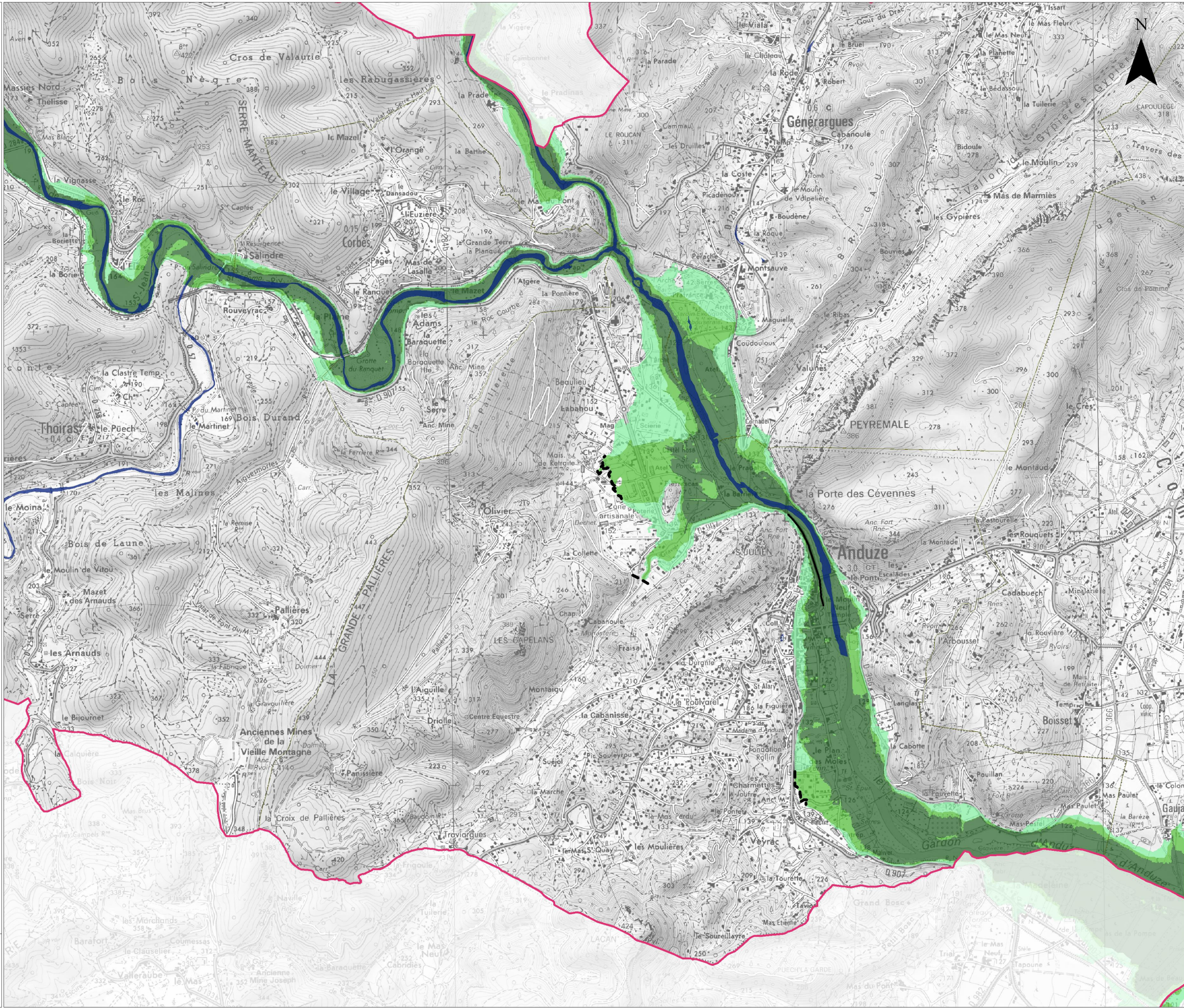

CARTE DE SYNTHESE

Débordement des cours d'eau



Liberté • Égalité • Fraternité
RÉPUBLIQUE FRANÇAISE



Direction régionale
de l'Environnement,
de l'Aménagement
et du Logement
LANGUEDOC-
ROUSSILLON

Avertissement : Carte partielle ne tenant pas compte de tous les cours d'eau, ni de tous les phénomènes de concomitance des crues.



Lit mineur et zone en eau permanente

Probabilité de crue



Crue de faible probabilité



Crue de moyenne probabilité



Crue de forte probabilité

Protection



Ouvrage de protection

Découpage administratif



Limite de TRI



Limite de commune



Limite de représentation d'un affluent tronqué pour le scénario moyen, compte tenu de l'absence de connaissance aux scénarios fréquent et extrême

Copyright IGN © (Scan25, BD Topo)
Année de production : 2013
Protocole ministère du 8 janvier 2012

0



1 km

TRI d'ALES - Secteur 3

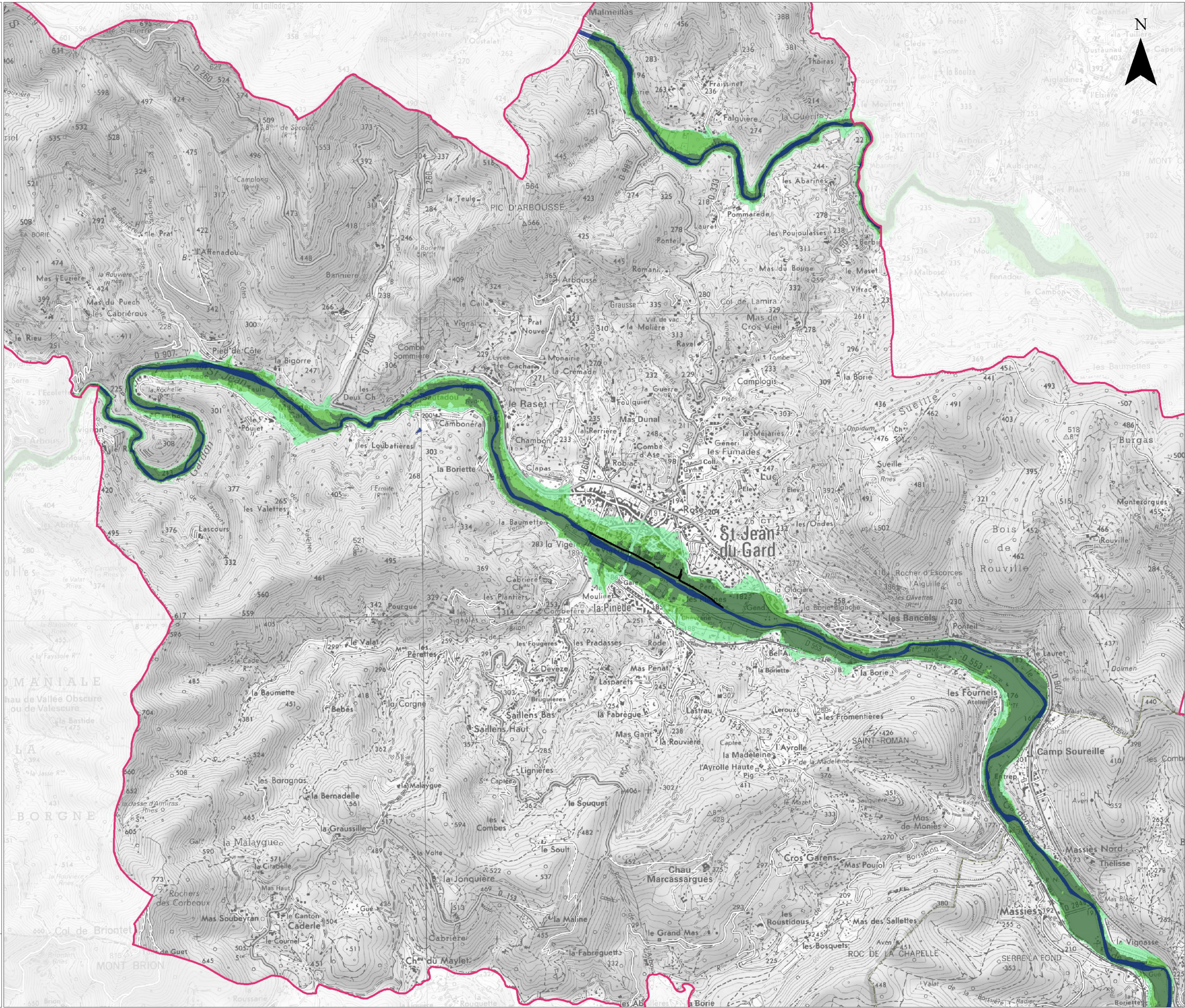

CARTE DE SYNTHESE

Débordement des cours d'eau

TRI d'ALES - Secteur 4

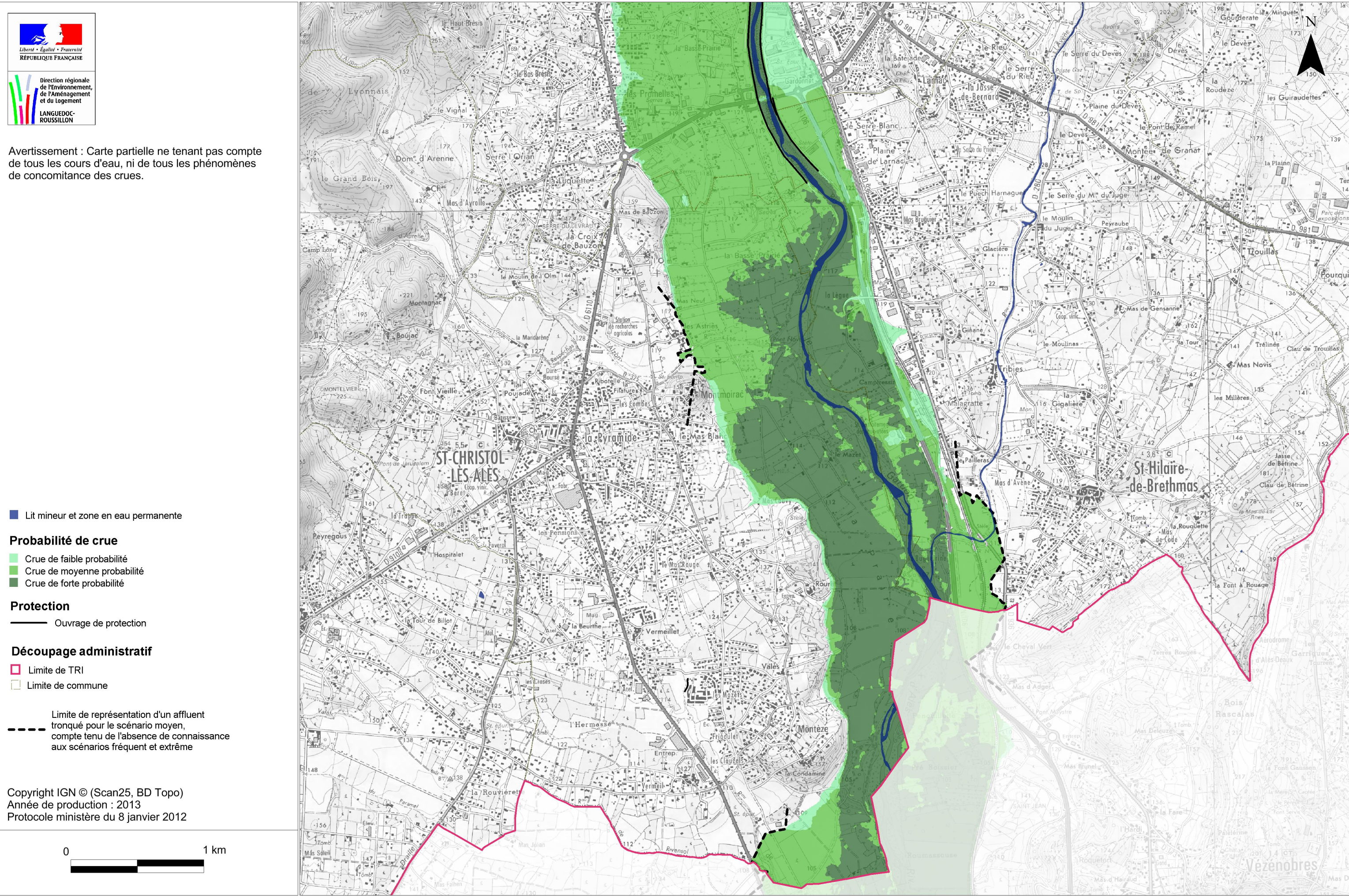

CARTE DE SYNTHESE

Débordement des cours d'eau



Liberté • Égalité • Fraternité
RÉPUBLIQUE FRANÇAISE

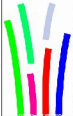

Direction régionale
de l'Environnement,
de l'Aménagement
et du Logement
LANGUEDOC-
ROUSSILLON

Avertissement : Carte partielle ne tenant pas compte de tous les cours d'eau, ni de tous les phénomènes de concomitance des crues.



Lit mineur et zone en eau permanente

Probabilité de crue



Crue de faible probabilité



Crue de moyenne probabilité



Crue de forte probabilité

Protection



Ouvrage de protection

Découpage administratif



Limite de TRI



Limite de commune



Limite de représentation d'un affluent tronqué pour le scénario moyen, compte tenu de l'absence de connaissance aux scénarios fréquent et extrême

Copyright IGN © (Scan25, BD Topo)
Année de production : 2013
Protocole ministère du 8 janvier 2012

0



1 km

TRI d'ALES - Secteur 5

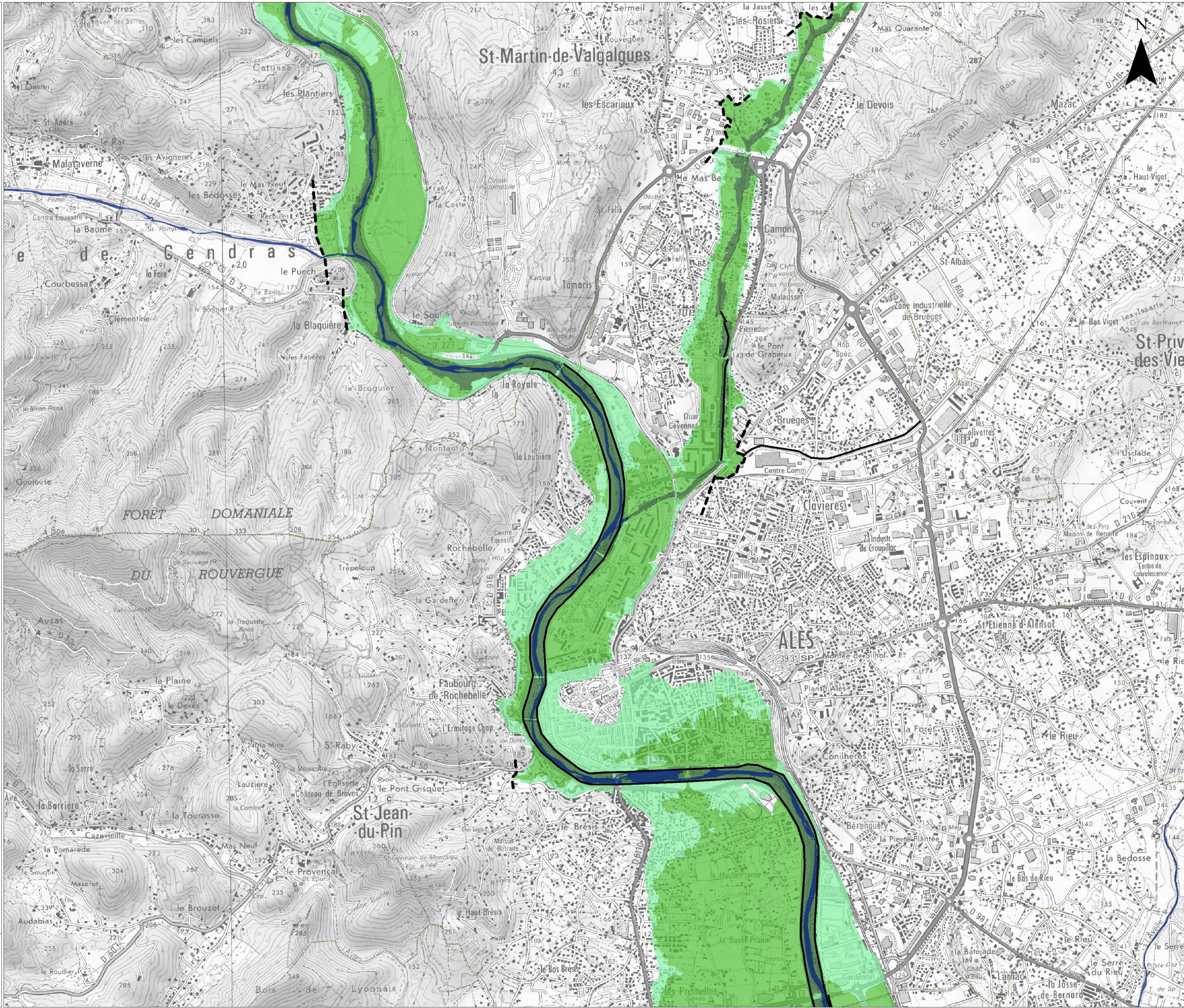

CARTE DE SYNTHESE

Débordement des cours d'eau

TRI d'ALES - Secteur 6

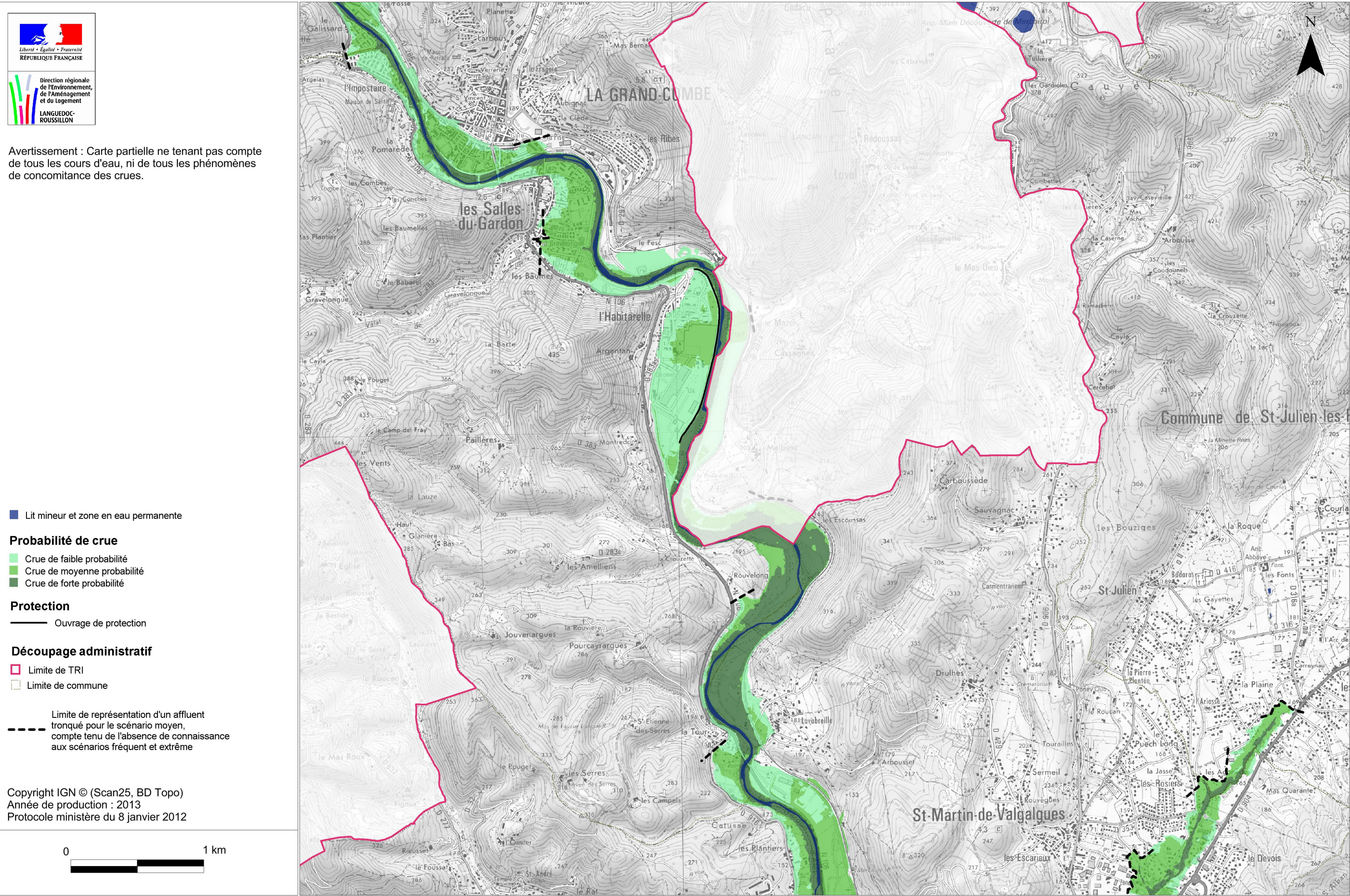

CARTE DE SYNTHESE

Débordement des cours d'eau



Liberté • Égalité • Fraternité
RÉPUBLIQUE FRANÇAISE



Direction régionale
de l'Environnement,
de l'Aménagement
et du Logement
LANGUEDOC-
ROUSSILLON

Avertissement : Carte partielle ne tenant pas compte de tous les cours d'eau, ni de tous les phénomènes de concomitance des crues.



Lit mineur et zone en eau permanente

Probabilité de crue



Crue de faible probabilité



Crue de moyenne probabilité



Crue de forte probabilité

Protection



Ouvrage de protection

Découpage administratif



Limite de TRI



Limite de commune



Limite de représentation d'un affluent tronqué pour le scénario moyen, compte tenu de l'absence de connaissance aux scénarios fréquent et extrême

Copyright IGN © (Scan25, BD Topo)
Année de production : 2013
Protocole ministère du 8 janvier 2012

0



1 km

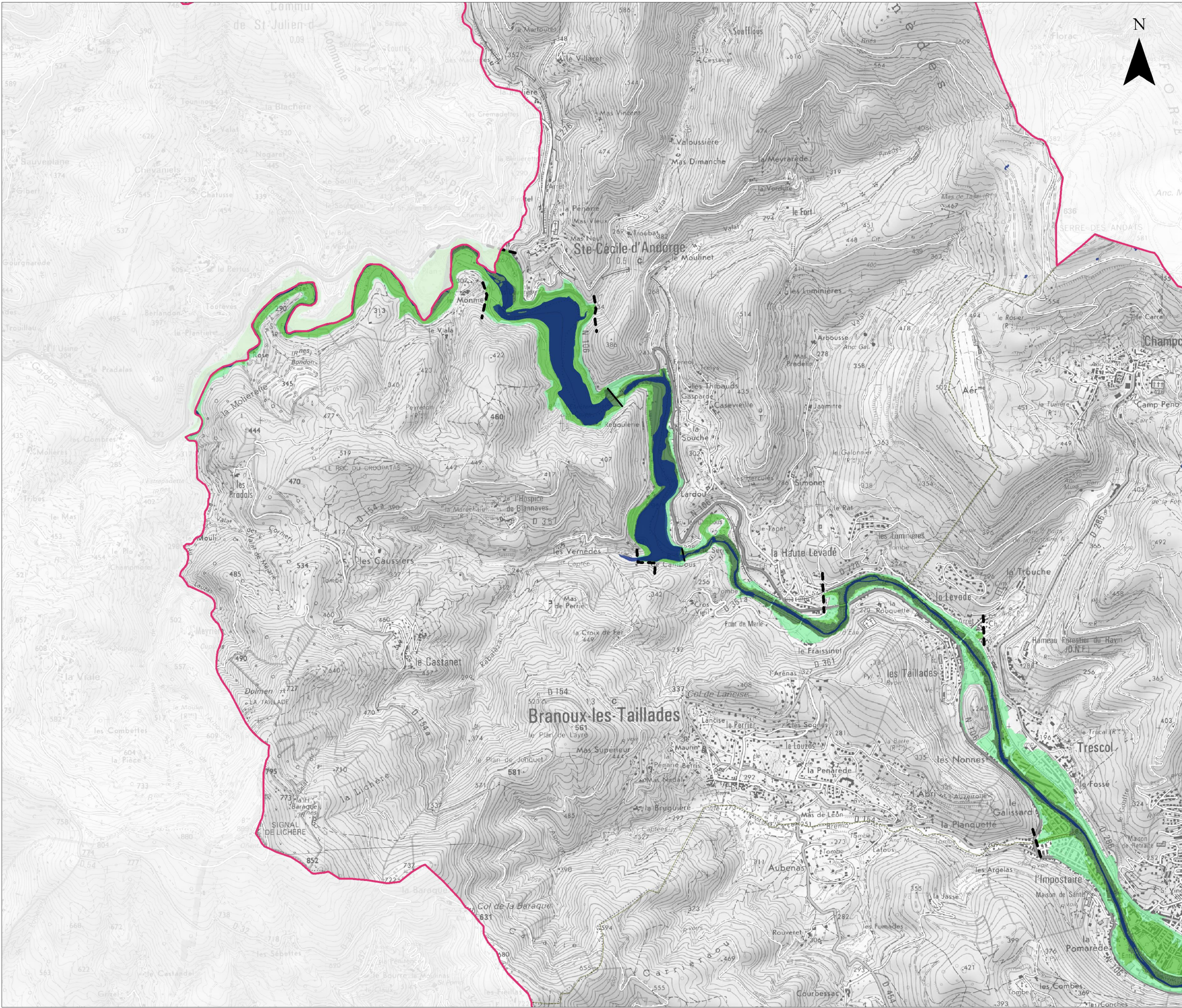

TRI d'ALES - Secteur 7

CARTE DE SYNTHESE

Débordement des cours d'eau

TRI d'ALES - Secteur 8

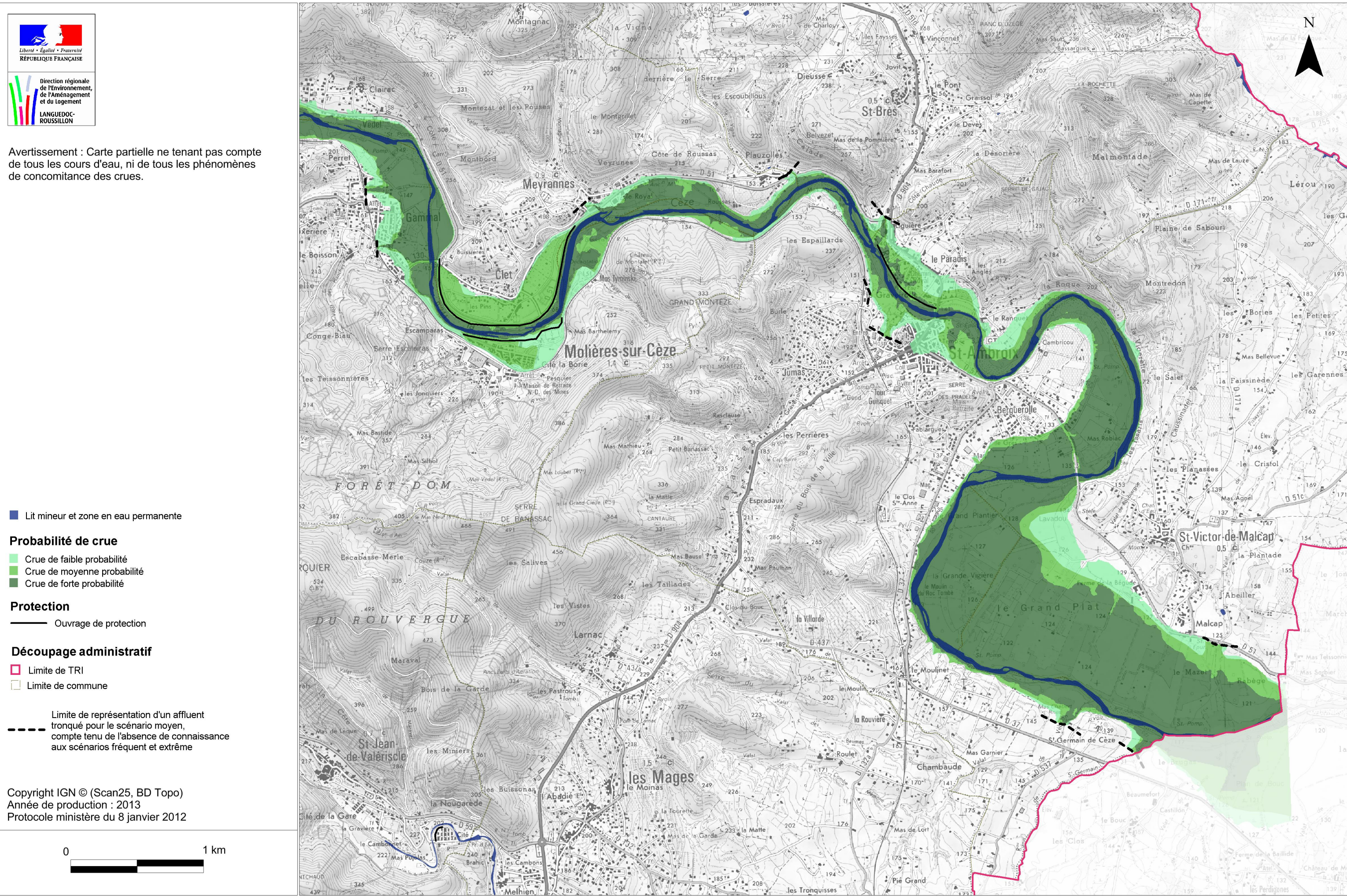

CARTE DE SYNTHESE

Débordement des cours d'eau

TRI d'ALES - Secteur 9

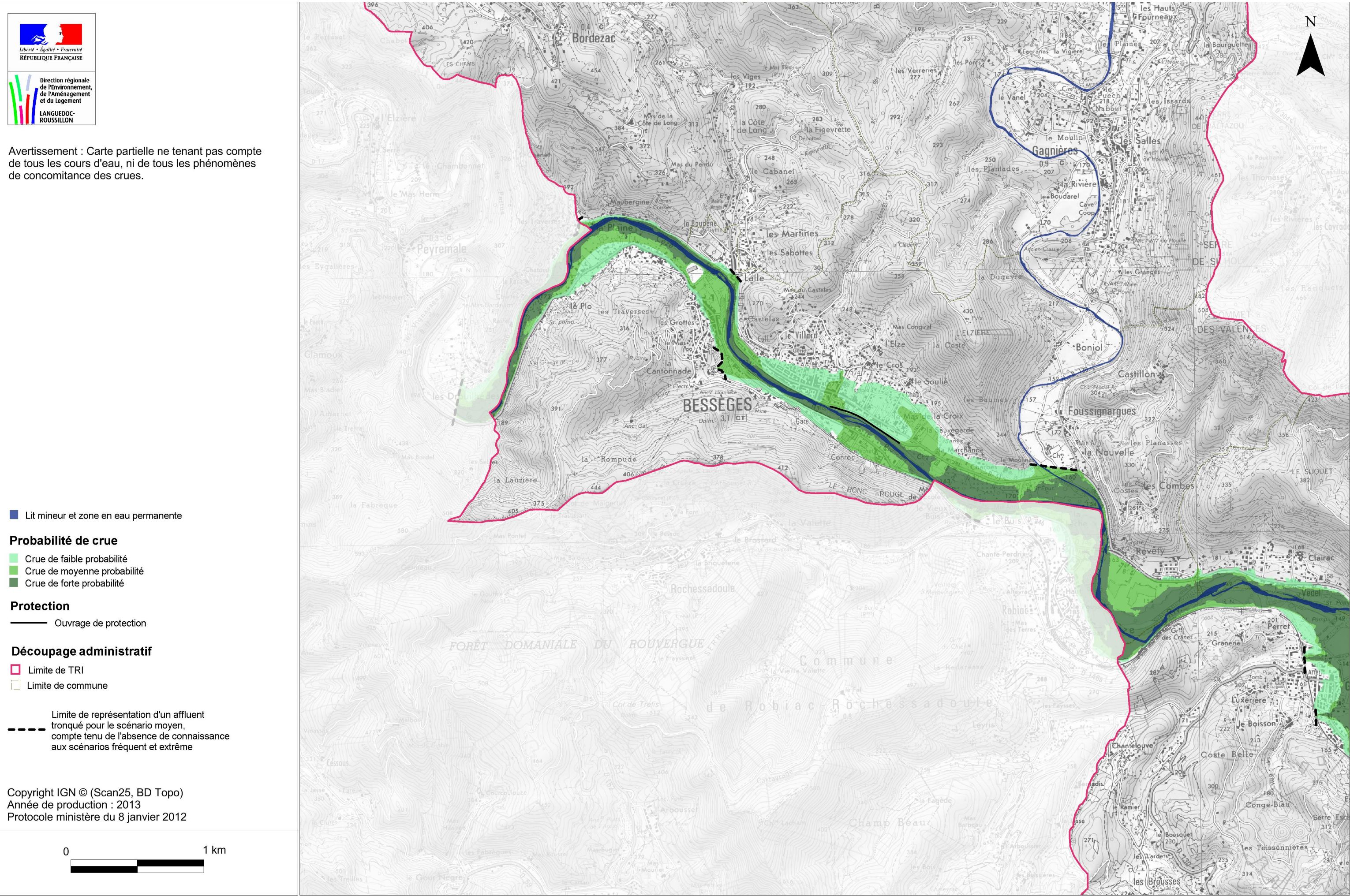

Direction régional de l'Environnement
de l'Aménagement et du Logement
LANGUEDOC-ROUSSILLON
délégation de bassin Rhône-Méditerranée

34064 MONTPELLIER - CS 69007 - CEDEX 02

Tél : 33 (01) 04 34 46 64 00
Fax : 33 (01) 04 34 46 63 64

